

Reseña Vértice Geodésico

27-feb-2010

Número.....: **3280**  
 Nombre.....: **Jana**  
 Municipio...: Peñamellera Baja  
 Provincia...: Asturias  
 Fecha de Construcción.....: 04 de septiembre de 1983  
 Pilar sin centrado forzado...: 1,20 m de alto, 0,30 m de diámetro.  
 Último cuerpo.....: 0,20 m de alto, 1,00 m de ancho.  
 Total cuerpos.....: 1 de 0,20 m de alto.

Coordenadas Geográficas:

Sistema de Ref.:	ED 50	ETRS89
Longitud.....:	- 4° 33' 59,87960"	- 4° 34' 04,80635" ±0.106 m
Latitud.....:	43° 20' 29,98100"	43° 20' 26,07984" ±0.09 m
Altitud.....:		658,897 m ±0.087 (BP)
Compensación.:	01 de febrero de 1988	01 de noviembre de 2009 Elipse de error al 95% de confianza.

Coordenadas UTM. Huso 30 :

Sistema de Ref.:	ED 50	ETRS89
X.....:	373009,310 m	372901,969 m
Y.....:	4800035,520 m	4799830,283 m
Factor escala....:	0,999798360	0,999798711
Convergencia...:	- 1° 04' 31,43223"	- 1° 04' 34,74000"
Altitud sobre el nivel medio del mar:		606,559 m. (BP)

Situación:

Situado en lo más alto del monte del mismo nombre, Pico Jana.

Acceso:

Desde Colombres, por la carretera local que va hacia Panes, se pasa por Villanueva y 1.500 m. más adelante sale a la derecha un camino, que se toma. Este camino de firme pedregoso, asciende con fuerte pendiente y es apto para un vehículo T.T. A los 1.200 m. se deja un camino a la derecha que va a una casa, a los 1.250 m. se deja un camino a la derecha, a los 1.600 m. y 1.750 m. se dejan caminos a la izquierda y a los 2.000 m. se acaba el camino y se deja el vehículo. Desde aquí, a pie, se sube al vértice, monte a través en 45 minutos, siendo la distancia recorrida de unos 1.500 m.

Horizonte GPS:

Despejado

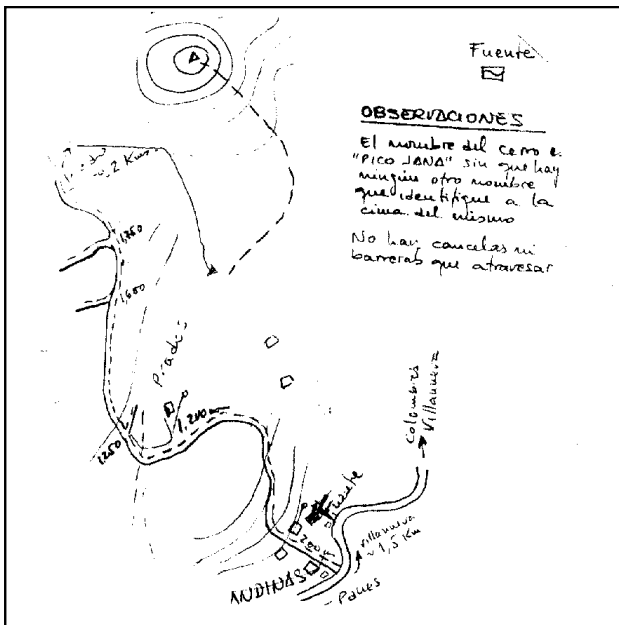

Observaciones: