

Reseña Vértice Geodésico

20-feb-2010

Número.....: **5207**  
 Nombre.....: **Borrallo**  
 Municipio...: **Grado**  
 Provincia...: **Asturias**  
 Fecha de Construcción.....: **14 de junio de 1983**  
 Pilar con centrado forzado...: **1,20 m de alto, 0,30 m de diámetro.**  
 Último cuerpo.....: **0,50 m de alto, 1,00 m de ancho.**  
 Total cuerpos.....: **1 de 0,50 m de alto.**

Coordenadas Geográficas:

Sistema de Ref.:	ED 50	ETRS89
Longitud.....:	- 6° 09' 18,12340"	- 6° 09' 23,30236"
Latitud.....:	43° 17' 38,09640"	43° 17' 34,13153"
Altitud.....:		807,181 m (CF)
Compensación..:	01 de febrero de 1988	01 de noviembre de 2009 Elipse de error al 95% de confianza.

Coordenadas UTM. Huso 29 :

Sistema de Ref.:	ED 50	ETRS89
X.....:	730796,530 m	730673,371 m
Y.....:	4797472,180 m	4797258,958 m
Factor escala....:	1,000255246	1,000254597
Convergencia...:	1° 57' 06,36701"	1° 57' 02,67000"

Altitud sobre el nivel medio del mar: 751,085 m. (BP)

Situación:

Situado en un monte redondeado, de pasto y tojo bajo, a unos 700 m. al suroeste del pueblo de Santianes.

Acceso:

Desde Santianes, se toma la carretera de nueva construcción al pueblo de Villabizoy, a los 1500 m. pasamos por un abrevadero y a los 1800 llegamos a una explanada; desde aquí con un todo terreno se sube a la señal por la divisoria después de 1200 m. más.

Horizonte GPS:

Despejado

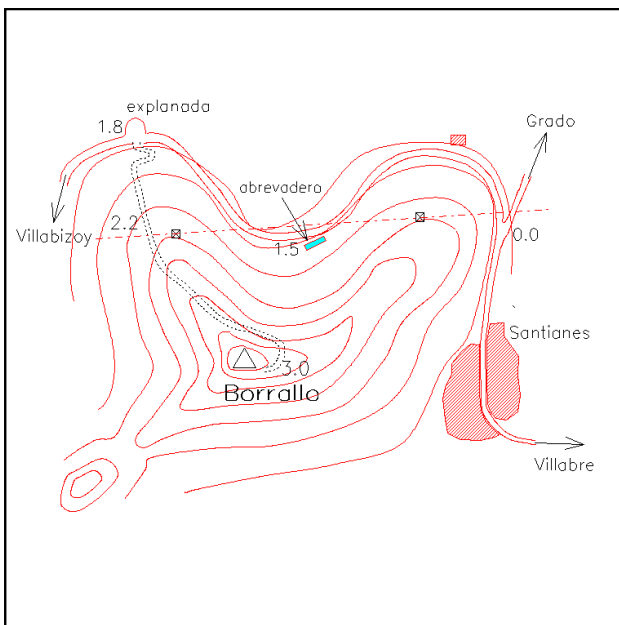

Observaciones:

REGENTE.  
 Es conveniente ir con tiempo de antelación a la hora del trabajo, pues las carreteras son malas.  
 Vértice observado con GPS.