

Reseña Vértice Geodésico

27-feb-2010

Número.....: **5579**  
 Nombre.....: **Nani Cardosas**  
 Municipio...: **Onís**  
 Provincia...: **Asturias**  
 Fecha de Construcción.....: **07 de julio de 1983**  
 Pilar con centrado forzado...: **1,20 m de alto, 0,30 m de diámetro.**  
 Último cuerpo.....: **0,50 m de alto, 1,00 m de ancho.**  
 Total cuerpos.....: **1 de 0,50 m de alto.**

Coordenadas Geográficas:

Sistema de Ref.:	ED 50	ETRS89
Longitud.....:	- 4° 55' 51,78580"	- 4° 55' 56,77329"
Latitud.....:	43° 19' 59,65610"	43° 19' 55,74385"
Altitud.....:		641,634 m (CF)
Compensación..:	01 de febrero de 1988	01 de noviembre de 2009
		Elipse de error al 95% de confianza.

Coordenadas UTM. Huso 30 :

Sistema de Ref.:	ED 50	ETRS89
X.....:	343447,450 m	343339,547 m
Y.....:	4799719,020 m	4799513,962 m
Factor escala....:	0,999901466	0,999901905
Convergencia...:	- 1° 19' 31,56254"	- 1° 19' 34,89000"

Altitud sobre el nivel medio del mar: **586,970 m. (BP)**

Situación:

Situado en el extremo norte del monte Cardosas, que no es su punto más alto, en terreno de pastos y tojos pequeños.

Acceso:

Desde Cangas de Onís, por la carretera AS-114, sentido Este, se llega en el Km. 17 a la localidad de Avín, y nada más pasar éste, en el Pk 17.5 tomamos a la derecha un camino en buen estado, justo en el camping "Picos de Europa"; a los 700 m. dejamos un camino a la derecha, a los 1100 m. dos a la izquierda, a los 1400 uno a la izquierda, a los 1500 uno a la derecha, a los 1800 un cruce, llegando a los 2500 al alto tomando entonces, con vehículo TT, por un prado hasta una portera, la pasamos, y ya por la divisoria, campo a través, llegamos a la señal a los 3400 m.

Horizonte GPS:

Despejado

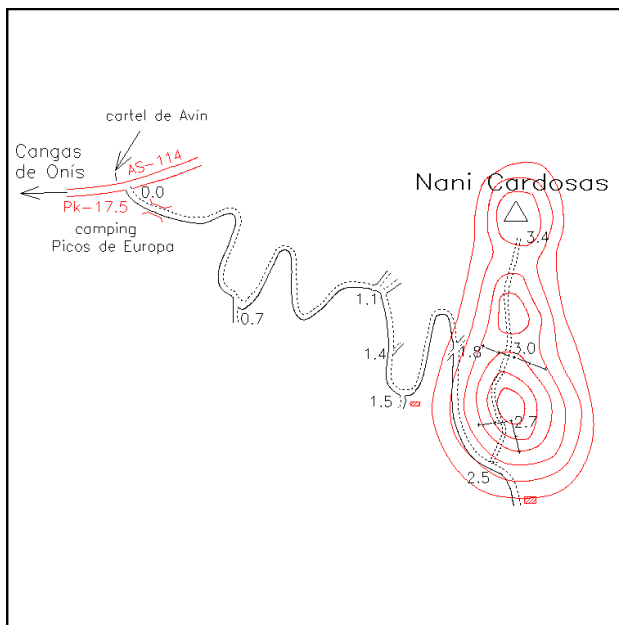

Observaciones:

REGENTE.  
Vértice observado con GPS.