

Reseña Vértice Geodésico

6-mar-2010

Número.....: **7788**
 Nombre.....: **Bildeo**
 Municipio...: **Quirós**
 Provincia...: **Asturias**
 Fecha de Construcción.....: **01 de junio de 1983**
 Pilar con centrado forzado...: **1,20 m de alto, 0,25 m de diámetro.**
 Último cuerpo.....: **0,20 m de alto, 0,95 m de ancho.**
 Total cuerpos.....: **1 de 0,20 m de alto.**

Coordenadas Geográficas:

Sistema de Ref.:	ED 50	ETRS89
Longitud.....:	- 5° 54' 09,27290"	- 5° 54' 14,39435"
Latitud.....:	43° 08' 31,65820"	43° 08' 27,68415"
Altitud.....:		1298,365 m (CF)
Compensación..:	01 de febrero de 1988	28 de noviembre de 2004

Coordenadas UTM. Huso 30 :

Sistema de Ref.:	ED 50	ETRS89
X.....:	263944,310 m	263835,211 m
Y.....:	4780774,690 m	4780569,689 m
Factor escala....:	1,000285476	1,000286163
Convergencia...:	- 1° 59' 08,61259"	- 1° 59' 11,97000"

Altitud sobre el nivel medio del mar: 1241,552 m. (BP)

Situación:

Situado en un cerro unos 500 m. al sur del collado de la Cobertoria, en terreno de monte bajo, y alguna haya.

Acceso:

Desde Pola de Lena, por la carretera AS-230 a Quirós, se llega a los 10.8 Km. al alto de la Cobertoria, donde se deja el coche y andando hacia el S. se sube a la señal en 10 minutos. Acceso con turismo en cualquier época.

Horizonte GPS:

Despejado



Bildeo

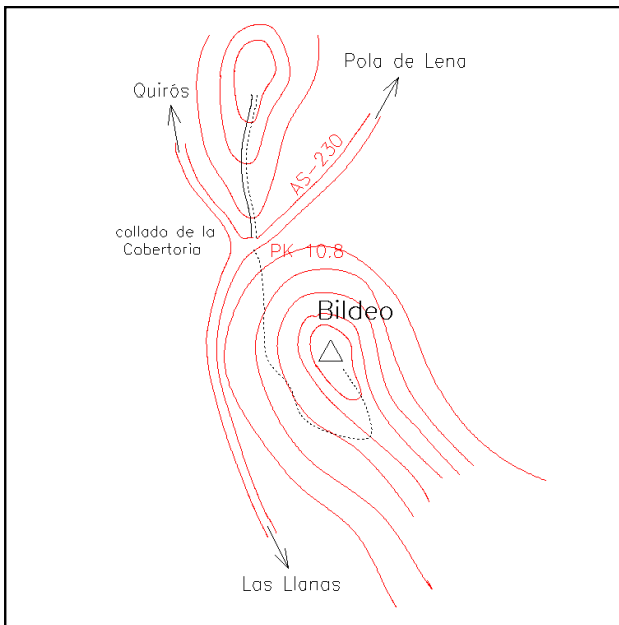

Observaciones:

REGENTE.
Vértice observado con GPS.